



MEMORIAS 2021 – 2023

PRESIDENTE: Dr. Hugo Celauro F.

VICEPRESIDENTE: Dr. Gustavo Arbo Oze de Morvil

MIEMBROS TITULARES

Dra. Maria Cristina Jimenez B.
Dr. Ignacio Ortiz
Dra. Tatiana Roy
Dra. Ruth Peralta
Dra. Jazmin Ovelar
Dra. Daisy Grau
Dr. Jesús Falcón Z.
Dr. Jorge Gonzalez

MIEMBROS SUPLENTES

Dr. Cesar Elizeche
Dr. Jose Ortellado

SINDICOS

Dr. Javier Gómez S.
Dr. Cesar Benítez A.

GERENTE

Lic. Carolina Alcaraz Parini

Han transcurrido dos años y dos meses desde asumida las funciones de la Comisión Directiva que hoy cumple su mandato. Cumpliendo el primordial objetivo de la educación médica continúa llegando a internistas y otros médicos de todo el país.

Se han llevado a cabo un total de más de 60 actividades científicas, en nuestro salón auditorio, o en el interior del país, con presencia de destacados conferencistas locales e internacionales, panelistas expertos en cada caso desarrollado.

- 128 nuevos socios
- 151 certificaciones
- 58 recertificaciones

A continuación detallamos las actividades científicas de mayo de 2021 a julio de 2023.

AÑO 2021

MAYO

**26/5 Participación en las jornadas interdisciplinarias de salud digestiva -
Videoconferencia**

A cargo de la Dra. Cristina Jimenez

JORNADAS INTERDISCIPLINARIAS DE SALUD DIGESTIVA
29 DE MAYO: Día Mundial de la Salud Digestiva
26 al 28 de Mayo de 2021
A través del canal **YouTube**

HEMORRAGIA DIGESTIVA ALTA: LAS PRIMERAS HORAS EN URGENCIA
Dr. Sebastián Díez Dubó
Gastroenterólogo - Hepatólogo - Endoscopia Digestiva
Especialista en Medicina Interna
Especialista en Gastroenterología, Hepatología y Endoscopia Digestiva
Especialista en Didáctica Universitaria
Miembro Certificado de la Sociedad Paraguaya de Gastroenterología y Endoscopia Digestiva
Miembro Activo de la Asociación Latinoamericana para el Estudio del Hígado (ALDH)
Médico de Staff con funciones de Auxiliar de la Emergencia en el Departamento de Gastroenterología y Endoscopia Digestiva del Hospital de Clínicas
Secretario de Actas y Miembro de la Comisión Directiva de la Sociedad Paraguaya de Gastroenterología y Endoscopia Digestiva 2020-2022

SALUD DIGESTIVA EN LA CUARENTENA. ¿EL AISLAMIENTO AFECTA?
Prof. Dra. María Cristina Jiménez
Magister en Educación Médica Superior
Profesor Titular Facultad de Ciencias Médicas, Universidad Nacional de Asunción, Paraguay.
Especialista en Medicina Interna.
Especialista en Nutrición Clínica. Maestría en Nutrición Humana.
Encargada de cátedra de Nutrición en la carrera de Medicina, Universidad Nacional de Asunción.
Miembro de la Academia de Medicina de Paraguay.
Fellow American college of Physicians ACP

28/05 Videoconferencia Comunicación clínica y seguridad del paciente

A cargo de Dra. Diana Rodríguez de Perú, Dr. Jose Bolaño de Argentina y Dr. Jesús Falcón.

Videoconferencia Comunicación clínica y seguridad del paciente.

Como enseñar comunicación clínica en el grado y la especialidad.
Dr. Diana Rodríguez.

Seguridad del paciente y su implicancia en la práctica clínica.
Dr. José Bolaño.

Malas noticias en distintos escenarios de la práctica médica.
Dr. Jesús Falcón.

Coordinadora: Dra. Tatiana Roy.

Viernes 28 de Mayo
20:00 Hs
Solo disponible en Facebook Live

Protium ALTA

JUNIO

18/06 Videoconferencia Impacto de la epidemia del Covid 19 en la salud mental del personal de blanco

- Burn out en personal de blanco *Dr. Pascual Valdez, Argentina*
- Consecuencias neurológicas del Burn out en personal de blanco *Dra. Silvia Abente*
- Enfoque psiquiátrico del Burn Out en el personal de blanco: del Diagnóstico al tratamiento *Dr. Víctor Adorno*

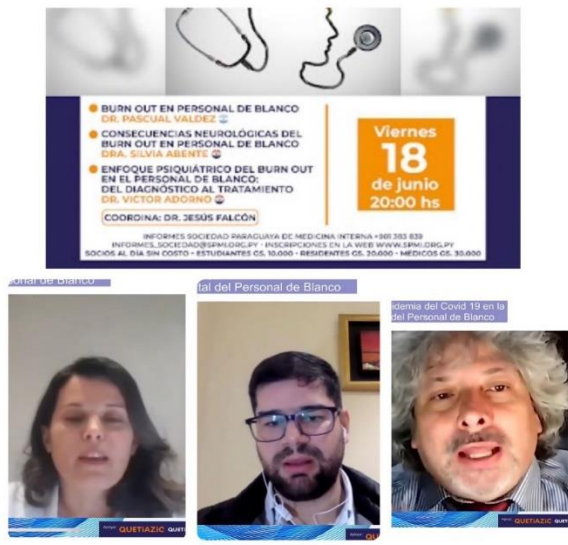

JULIO

16/07 Videoconferencia Dapaglifozina ¿cuándo indicar?

- Dr. Jorge Jimenez,
- Dra. Mafalda Palacios
- Dra. Elvira Giménez



21/07 Presentación de casos ECHO SESSIONS

Hospital Nacional Dra. Jazmin Ovelar

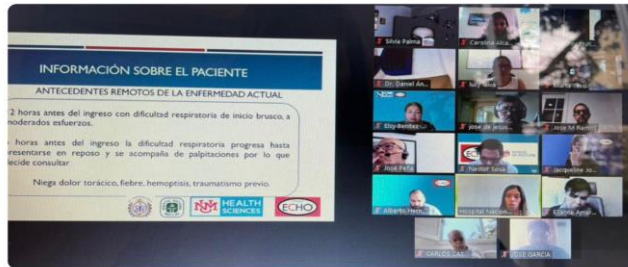

23/07 Videoconferencia Anticoagulación en covid 19 ¿Qué necesitamos saber?

- "¿Hay alternativas terapéuticas en la coagulopatía por COVID-19?" *Dr. Gabriel Aisenberg*
- Proceso tromboinflamatorio asociado a COVID-19 *Dra. Gloria Salazar*



AGOSTO

06/08 Videoconferencia insuficiencia cardiaca en escena.

- Sacuvitril Valsartan en la práctica clínica *Dra. Luz Cabral*
- Recuperando el corazón del paciente con insuficiencia Cardíaca FEr *Dr. Gustavo Escalada*



17/08 ECHO sessions Presentación de caso clínico

- Sanatorio Migone – Dr. Cesar Elizeche

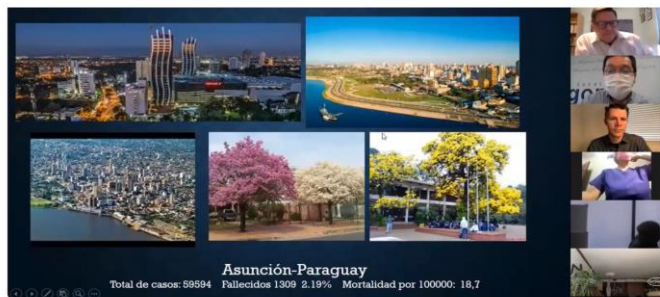

21/08 Presentación de casos clínicos Sars Cov2

- Manejo de las complicaciones cardiovasculares y Tromboembolicas - *Hospital Nacional de Itaugua*
- Manejo de las complicaciones pulmonares Pos Covid - *Hospital General de Luque*

Panelistas: Dr. Jorge Gonzalez RD, Dr. Laura Báez, Dr. Alfredo Quiroz, Dr. Cesar Elizeche, Dr. Luis Montaner



SEPTIEMBRE

01 Revista Virtual Año 8 Numero 2

EDITORIAL

- Vitamina D y su rol en la pandemia COVID-19

ARTICULOS ORIGINALES

- Síntomas depresivos en adultos peruanos: un análisis de redes
- Úlceras por presión: riesgo, factores predisponentes y pronóstico hospitalario en pacientes mayores de 65 años
- Nivel de actividad en pacientes con artritis reumatoidea en el Hospital Nacional de Itauguá
- Factores asociados a la mortalidad en pacientes con sepsis y choque séptico de la unidad de cuidados intensivos de adultos de un hospital de Paraguay
- Análisis de red de síntomas de angustia psicológica, estrés postraumático y miedo por COVID-19 en adultos peruanos
- Estrés percibido por docentes de nivel escolar básico y medio del Paraguay durante la pandemia de Covid-19

ARTÍCULOS DE REVISIÓN

- Análisis del papel de la vitamina D en la defensa inmunitaria contra la COVID-19 en los adultos mayores
- Efectividad del ejercicio físico como tratamiento para el linfedema en pacientes con cáncer

REPORTES DE CASOS

Transformación cavernomatosa de vena porta asociada a trombocitemia esencial oculta

- Enfermedad intersticial pulmonar secundaria a infección por SARS-CoV-2 en paciente con artritis reumatoide

CARTAS AL EDITOR

- El análisis de red de relaciones estadísticas en la investigación de las ciencias de la salud
- Incidencia de la Infección por SARS-CoV-2 en personal del Hospital Nacional (Paraguay) en los meses de marzo, abril y mayo 2021

IN MEMORIAM

- Dr. Crescencio Benito Fabio Ortiz

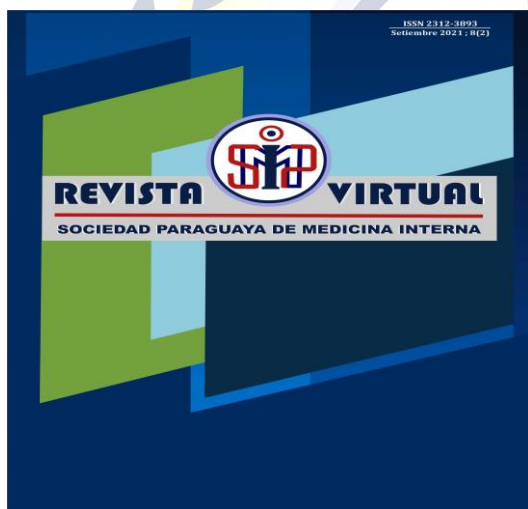

11/09 Presentación de casos clínicos Gastroenterología

- Abordaje de la Dispepsia / *Catedra de Clínica Medica - Hospital de Clínicas*
- Hemorragias digestivas *Sanatorio Migone*
- Hígado Graso *Hospital Militar*

Panelistas: Marcos Giral, Jesús Ortiz V, Jose Villarejo, Cristina Jimenez, Sebastian Diaz



17/09 se celebra el Día Nacional del Internista

Por primera vez compartiendo por el canal de YouTube un video de historia y anécdotas contadas por los socios fundadores como: Dr. Carlos Jesús Velazquez, Dr. Eligio Sisa, Dr. Nicolás Breuer.



OCTUBRE

01/10 Curso Virtual Evaluación Pre Quirúrgica – Herramientas imprescindibles

6 módulos con carga horaria de 60 horas reloj.

- Herramientas de evaluación pre quirúrgica
- pre quirúrgico en situaciones habituales
- Pre operatorio para cirugía no cardíaca del paciente con cardiopatía.
- Valoración pre operatoria del paciente con diabetes, nefropatías y otras afecciones.
- Evaluación pre operatoria del paciente adulto mayor
- Pre operatorio del paciente con enfermedades pulmonares y anticoagulados

SOCIEDAD PARAGUAYA DE MEDICINA INTERNA
CURSO VIRTUAL

Dirigido a:
Especialistas en Medicina Interna,
Médicos de Familia, Médicos Generales, Residentes e Internos

Inicia Lunes
4 octubre

**Evaluación Pre Quirúrgica -
Herramientas imprescindibles**

EJES TEMÁTICOS

- HERRAMIENTAS DE EVALUACIÓN PRE QUIRÚRGICA.
- PRE QUIRÚRGICO EN SITUACIONES HABITUALES.
- PRE OPERATORIO PARA CIRUGÍA NO CARDÍACA DEL PACIENTE CON CARDIOPATÍA.
- VALORACIÓN PRE OPERATORIA DEL PACIENTE CON DIABETES, NEFROPATÍAS Y OTRAS AFECIONES.
- EVALUACIÓN PRE OPERATORIA DEL PACIENTE ADULTO MAYOR.
- PRE OPERATORIO DEL PACIENTE CON ENFERMEDADES PULMONARES Y ANTICOAGULADOS.

CARGA HORARIA
60 Hs. Reloj

DURACIÓN
8 Semanas

RECERTIFICACIÓN
10 puntos

AUSPICIA

INVERSIÓN

SOCIOS AL DÍA	GS. 500.000
NO SOCIOS - SOCIOS NO AL DÍA	GS. 700.000

INFORMES E INSCRIPCIONES: ☎ (0981) 383 839 ✉ informes_sociedad@spmi.org.py

08/10 Puesta al día de usos de la Pregabalina

- Características farmacológicas de la droga *Dr. Hugo Celauro*
- Uso en neuropatía diabética *Dr. Elvio Bueno*
- Pregabalina en dolor *Dr. David Morinigo*

Three men in suits standing together, and a man speaking at a podium during the event.

**PUESTA AL DÍA
DE LOS USOS DE
LA PREGABALINA**

Características Farmacológicas de la droga / *Dr. Hugo Celauro*
Usos en Neuropatía Diabética / *Dr. Elvio Bueno*
Pregabalina en Dolor / *Dr. David Morinigo*

Formato Híbrido:

- **Presencial** (cupos limitados): Incripciones en www.spmi.org.py
- **Virtual**: www.spmi.org.py

Viernes 8 de octubre a las 20:00 hs

Sociedad Paraguaya de Medicina Interna
Dirección: Parícuta Gamareda 6.483

Auspician:

08/10 Participación del Dr. Gustavo Arbo en el Congreso de la Sociedad de Medicina Interna de Santa Cruz Bolivia



12/10 Presentación de caso ECHO SESSIONS

- Hospital de Encarnación –Dr. Manuel Codas

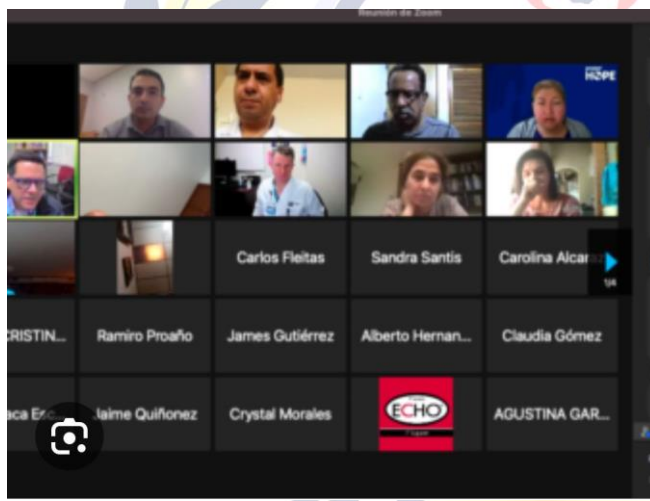

16/10 Presentación de casos clínicos Enfermedades respiratorias

- Manejo del derrame pleural Segunda Catedra de Clínica Medica
- Manejo ambulatorio del asma crónica *Hospital Rigoberto Caballero*
- Enfermedades Pulmonares intersticiales - *Servicio de Clínica Médica - Instituto de Previsión Social*

Panelistas: Agustín Colman, Teresita Araujo, Daisy Grau



27/10 Participación en el XII Congreso Latinoamericano de Medicina Interna SOLAMI - Bolivia

- Diagnóstico de la Hepatitis autoinmune *Dr. Marcos Giral*
- Interpretación del hepatograma: patrones frecuentes *Dr. Sebastian Diaz*

30/10 Presentación de casos clínicos - Diabetes

- Manejo en sala del paciente con diabetes tipo 2 - Tercera Catedra de clínica Médica - *Hospital de Clínicas*
- Pie diabético *Servicio de Clínica Médica 2 - Instituto de Previsión Social*
- Manejo de crisis hiperglucemias *Hospital Regional de Encarnación*

Panelistas: Dra. Helem Lopez, Dr. Elvio Bueno, Dr. Ignacio Ortiz, Dra. Elizabeth Valinotti, Dra. Clara Izcurdia, Dra. Cynthia Leiva



NOVIEMBRE

18/11 Representación de la SPMI en el XLIV Congreso del Colegio Mexicano de Medicina Interna

- Tratamiento farmacológico de la obesidad *Dra. Cristina Jimenez*



DICIEMBRE

03/12 Cena de fin de año Hotel del Paraguay



AÑO 2022

MARZO

01/03 Revista Virtual Año 9 Numero 1

EDITORIAL

- ¿Qué nos depara la variante ómicron?

ARTICULOS ORIGINALES

- Calidad de hemodiálisis en pacientes con enfermedad renal crónica en el Hospital Nacional de Itauguá
- Factores de riesgo asociados a infección de catéter de hemodiálisis en un centro de referencia
- Estudio epidemiológico de pacientes con diabetes mellitus en el centro de salud familiar Yanequen, Chile
- Frecuencia de complicaciones crónicas en pacientes con diabetes mellitus tipo 2 en un hospital de tercer nivel
- Índice neutrófilo-linfocito como predictor de desarrollo de neumonía grave por SARS-CoV-2 en el Hospital Nacional!
- Caracterización de la sepsis en pacientes adultos del Hospital Nacional
- Prevalencia de anticuerpos antinucleares en médicos residentes aparentemente sanos del Hospital de Clínicas, San Lorenzo.
- Causas de muerte en pacientes adultos con insuficiencia cardíaca internados Hospital Nacional en el periodo 2017 – 2021
- Caracterización del infarto agudo de miocardio de pacientes atendidos en un centro de referencia
- Caracterización clínica de las crisis hipertensivas en pacientes adultos hospitalizados en el Hospital Nacional de Itauguá en 2021

REPORTES DE CASOS

- Púrpura trombocitopénica inmunológica tras vacunación contra COVID-19
- Adulto con hematoma medular epidural espontáneo
- Trombosis venosa extensa en paciente con agenesia de vena cava inferior
- Dermatitis neglecta
- Criptococosis meníngea y pulmonar en paciente inmunocompetente
- Leucoencefalopatía multifocal progresiva, manifestación inicial en paciente con VIH
- Síndrome de encefalopatía posterior reversible en lupus eritematoso sistémico
- Artritis gotosa crónica

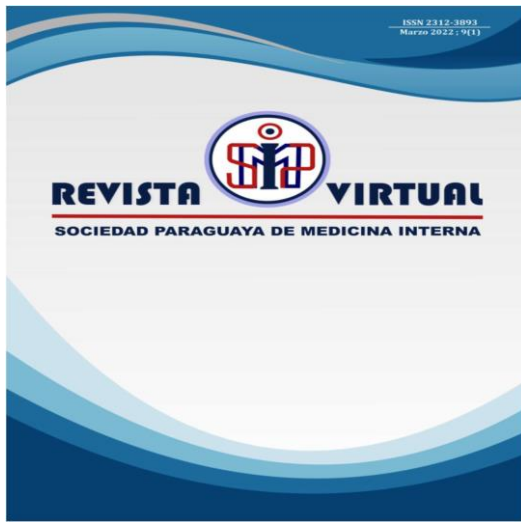

05 Salud cardiovascular en la mujer

- Inflamación de bajo grado, Hipertensión Arterial y Cardiopatía isquémica *Dr. Jorge Solano*
- Trastornos relacionados con el Embarazo y Riesgo Cardiovascular *Dr. Juan P. Servin*
- Terapia hormonal y Riesgo Cardiovascular *Dra. Luz Cabral*



12/03 Jornada de actualización en Medicina Interna - Encarnación

- Tratamiento de la Diabetes en diferentes contextos clínicos *Dr. Manuel Codas*
- Nuevas drogas en protección cardiovascular en Diabetes Mellitus *Dra. María Cristina Jiménez*
- Hipertensión arterial refractaria al tratamiento *Dra. Lourdes Chamorro*
- Dislipidemia ¿la estamos tratando bien? *Dr. Hugo Celauro*
- Peri operatorio en cirugía no cardiaca *Dr. Jesús Falcón*



ABRIL

02 /04 Jornada de actualización en Medicina Interna -Villarrica

- Actualización en el tratamiento del Hipotiroidismo *Dr. Mario Melgarejo*
- Pre operatorio en paciente con insuficiencia cardiaca *Dr. Jorge González*
- Síndrome de covid prolongado *Dra. Ruth Peralta*
- Nuevas drogas en diabetes *Dra. Jazmin Ovelar*
- Parkinson - Visión del internista *Dr. Gustavo Arbo*



23 Actualización en el manejo de la obesidad

Tratamiento a corto plazo de la obesidad *Dra. Tatiana Roy*

Intervención del estilo de vida *Dra. Lisa Moreno*

Tratamiento quirúrgico de la obesidad ¿a quién indicamos? *Dr. Paiva*



28 Representación en el Meeting del American College of Physicians - Dr. Hugo Celauro



31/04 Jornada de Educación Médica

- Reseña de la formación médica en Paraguay *Prof. Dr. Jorge Tadeo Jiménez*
- Valor de la Semiología en el siglo XXI *Dr. Celso Velázquez*
- ¿Cuándo hablamos de seguridad del paciente, a que nos referimos y como enseñarlo? *Dr. Jose Bolaño*
- Simulación de la Educación Médica *Dr. Celso Velázquez*



MAYO

07 /05 Jornada de actualización en Medicina Interna -Concepción

- Vitamina C *Dra. Tatiana Roy*
- ¡Mujer tu corazón no espera! *Dra. Elianne Amarilla*
- Emergencias hipertensivas *Dr. Ignacio Ortiz*
- Diabetes en el adulto mayor *Dr. Gustavo Arbo*
- Epilepsia – Tratamiento actual *Dra. Silvia Abente*



21/05 Presentación de casos clínicos - Diabetes

- Screening de daño de órgano blanco en paciente diabético - *Servicio de Clínica Médica – Hospital Regional de Ciudad del Este*
- Peri operatorio del paciente diabético - *Servicio de Clínica Médica – Instituto de Previsión Social*
- Complicaciones agudas en Diabetes - *Servicio de Clínica Médica – Sanatorio Migone*

Panelistas Invitados

Dr. Jorge Jiménez, Dra. Estela Torres, Dr. Luis Escurra, Dr. Darío Cuevas, Dra. Elvira Giménez



28/05 Actualización en el tratamiento del desorden bipolar -

Trastorno bipolar Dr. Martin Maresca

Manejo clínico de las urgencias en Psiquiatría Dr. Néstor Giral

Profesor de Psiquiatría UNA

Miembro del Comité de Bioética del Hospital de Clínicas

Trastorno límite de la personalidad Dr. Julio Torales



JUNIO

04/06 Presentación de casos Cardiología

- Indicaciones de reemplazo valvular- Diferentes escenarios Segunda Catedra de Clínica Médica
- Manejo de endocarditis bacteriana Servicio de Clínica Médica - Hospital Regional de Encarnación
- Indicaciones de reemplazo valvular- Diferentes escenarios - Segunda Catedra
- Manejo de endocarditis bacteriana Hospital de Encarnación

Panelistas: Dra. Laura García - Dr. Felipe Fernández, Jorge González, Cesar Elizeche, Alberto Marecos, Felipe Fernández, Laura García



11/06 Jornada de actualización en Pedro Juan Caballero

- Manejo de antibióticos en ambulatorio Dra. Fátima Ovando
- Síndrome pos covid Dra. Ruth Peralta
- Cannabis medicinal “mitos y realidades” Dr. Jesús Falcón
- Prevención secundaria ¿Qué hay de nuevo? Dr. Jorge Solano
- Cirugías programadas y de urgencia en pacientes anticoagulados Dr. Cesar Elizeche



18/06 TDAH en adultos

- TDAH: un viaje al centro del cerebro, historia, clasificación, bases orgánicas y fisiopatológicas.
- TDAH y sus comorbilidades, el impacto en la calidad de vida del adulto.
- TDAH en el adulto, como se lo reconoce y trata de forma integral



22/06 Vitamina D

- Vitamina D y el sistema inmunitario – La defensa es un juego de equipo Dr. Hernán Rodríguez
- Vitamina D y enfermedades endocrinas-Rol terapéutico actual Dr. Elvio Bueno



25/06 Jornada de actualización en Coronel Oviedo

- EPOC Dr. Guillermo Arbo
- Pie diabético Dra. Leticia Méndez
- Insuficiencia cardiaca Dr. Jorge González
- Cannabis medicinal Dr. Javier Gómez
- Delirium en el paciente internado Dr. Gustavo Arbo



JULIO

02/07 Jornada de actualización en Paraguari

- Actualización de guías en sepsis Dr. Gary Urquhart
- El paciente anticoagulado en el consultorio Dra. Natalia González
- Insomnio en el adulto mayor Dr. Gustavo Arbo
- Uso racional de antibióticos en internados Dra. Fátima Ovando
- Pre operatorio en el adulto mayor Dr. Ignacio Ortiz



16/07 Analgesia, pautas para el uso correcto y seguro

- Dolor -Selección adecuada de Analgésicos Dra. Argelia Lara Mex
- Seguridad en la prescripción de los analgésicos Dr. Celso Fretes



Sábado
16 de julio
9:00 a 11:30 hs. Salón Auditorio SPMI

Dolor - Selección adecuada de analgésicos
Dra. Argelia Lara - México

Seguridad en la prescripción de los analgésicos
Prof. Dr. Celso Fretes - Paraguay



23/07 Jornada de actualización en Caacupé

- ¿Cómo tratamos la Ansiedad en el consultorio? Dr. Julio Torales
- Emergencias hipertensivas Dr. Cesar Elizeche
- Síndrome Metabólico Dra. Maria Cristina Jimenez
- Neumonía adquirida en la comunidad Dr. Carlos Ortiz O.
- Resistencia Bacteriana Intrahospitalaria Dr. Mario Martínez



30/07 Apnea del sueño

- Screening en la consulta diaria
- Fenotipos y comorbilidades
- Novedades en el diagnóstico
- Enfoque terapéutico

Coordina: Dr. Domingo Pérez



29/07 Colaboración en el libro 99 Casos de Medicina Interna

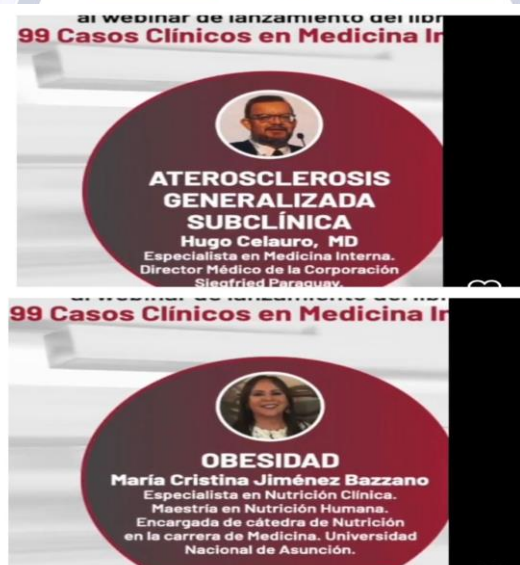

AGOSTO

6/08 Hipertensión Arterial y Sus Distintos Escenarios

- May Measurement Month MMM conociendo los las cifras en Paraguay Dr. Manuel Castillo
- Hipertensión Arterial en situaciones especiales Dr. Jose Ortellado P
- Abordaje de la Hipertensión Arterial refractaria Dr. Daniel Piskorz Arg



10/08 Representación en el Congreso Colombiano de Medicina Interna ACMI 2022

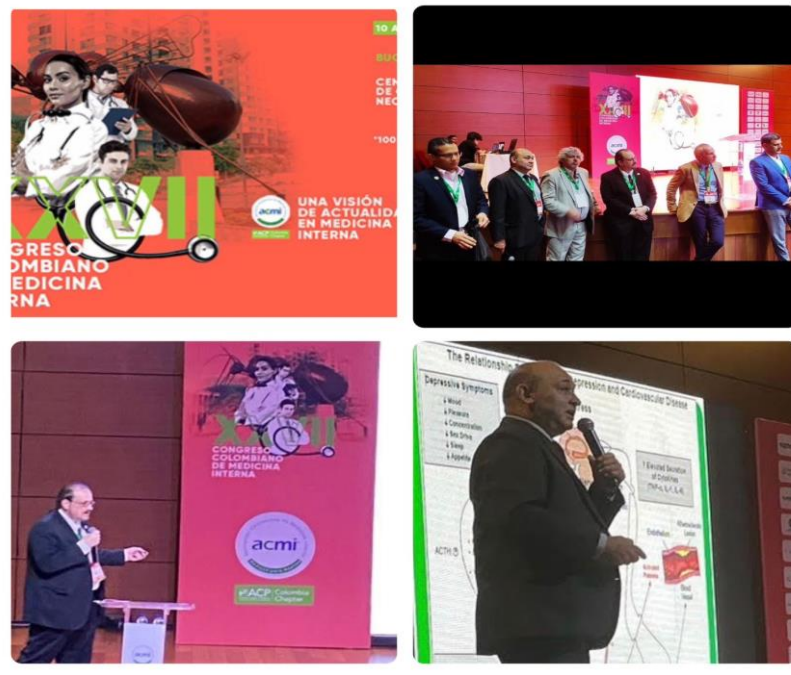

12, 13/08 Jornada de actualización en Filadelfia

- Cannabis medicinal Dr. Jesús Falcón
- Vitamina C Dr. Hernán Rodríguez
- Hipertiroidismo – Nódulos tiroideos Dra. Estela Torres
- Síndrome metabólico Dra. Jazmin Ovelar
- Insulinización Dra. Tatiana Roy
- Anosmia Pos covid Dra. Elianne Amarilla
- Neuropatía periférica Dr. Manuel Codas
- Cefaleas Dr. Ignacio Ortiz



26/08 Trastornos funcionales digestivos. Abordaje diagnóstico y terapéutico

Dr. Luis Bustos Fernández



CHARLA

TRASTORNOS DIGESTIVOS FUNCIONALES

ABORDAJE DIAGNÓSTICO Y TERAPÉUTICO

INVITADO EXTRANJERO SPEAKER

DR. LUIS BUSTOS FERNÁNDEZ
 • Chief President Sociedad Latinoamericana de Neurogastroenterología
 • Chief President Sociedad Argentina de Gastroenterología

SALÓN AUDITORIO SPMI
VIERNES 26 DE AGOSTO - 20h.

INSCRIPCIONES
WWW.SPMI.ORG.PY
ACCESO LIBRE

INFORMES. SOCIEDAD PARAGUAYA DE MEDICINA INTERNA

27/08 Presentación de casos clínicos Neurología

- Enfermedades del sistema nervioso central Hospital Nacional de Itaugua
 - Enfermedades desmielinizantes Primera Catedra de Clínica Medica
- Panelistas: Dra. Silvia Abente - Dr. Gustavo Arbo Dr. Néstor Arrúa T. Dr. Juan Arce



30/08 Representación Congreso Internacional de Medicina Interna – Covid - Ecuador



SEPTIEMBRE

01/09 Revista Virtual

EDITORIAL

- La espiritualidad en el médico internista

ARTICULOS ORIGINALES

- Bienestar espiritual en pacientes de servicios de oncología y hemodiálisis de dos centros de referencia
- Frecuencia de factores de riesgo cardiovascular en médicos jóvenes del Hospital de Clínicas
- Complicaciones vasculares en pacientes hipertensos jóvenes de un hospital de Paraguay
- Caracterización de la hipertensión arterial en adultos menores de 30 años de edad de un hospital del Paraguay
- Evolución clínica del tratamiento empírico versus dirigido de la infección relacionada a catéter de hemodiálisis
- Comparación entre el tratamiento con dexametasona y metilprednisolona en pacientes hospitalizados por COVID-19
- COVID largo, síntomas más frecuentes en pacientes post COVID-19, Paraguay, 2021
- Complicaciones de la endocarditis infecciosa al momento del diagnóstico y su relación con los gérmenes aislados en pacientes adultos
- Factores predictores de evolución clínica en pacientes hospitalizados con nefritis lúpica
- Micosis diseminadas en pacientes con SIDA en un hospital de referencia
- Frecuencia de complicaciones neurológicas de hemorragia subaracnoidea

ARTÍCULOS DE REVISIÓN

- Un nuevo desafío para los médicos del Paraguay: la nefritis intersticial crónica de comunidades agrícolas (CINAC)

REPORTES DE CASOS

- Leishmaniasis visceral con hemorragia masiva
- Síndrome coronario agudo por feocromocitoma
- Choque vasopléjico por envenenamiento con amlodipino y losartán
- Púrpura de Schönlein Henoch en paciente adulto
- Síndrome tirogástrico autoinmune en mujer joven

CARTAS AL EDITOR

- ¡Cuidado! Revistas depredadoras al acecho
- Portafolio de reflexión como instrumento de autorregulación académica en la Residencia en Salud Familiar



VERSARIO

03/09 Jornada de actualización en San Ignacio Misiones

- Fibrilación auricular, manejo de la arritmia y anticoagulación Dr. Luis Krussel
- Patologías pleurales, abordaje clínico Dr. Domingo Pérez
- Riñón y Diabetes Dr. Manuel Codas
- Cannabis Medicinal Dr. Jesús Falcón
- Infecciones del tracto urinario en la era de la multirresistencia Dra. Desirée Almirón



17/09 Día del internista – Taller de lípidos – 47 Aniversario

- ¿Cuándo hablamos de Dislipidemia y cómo hacer el abordaje clínico del paciente con trastorno lipídico? Jorge Solano
- Hipertrigliceridemias adquiridos y genéticos Alberto Cafferata
- Hipercolesterolemia familiar genética, su tratamiento y Diagnóstico diferencial- Alberto Cafferata



24/09 Presentación de casos clínicos -Neumonías

- Neumonías típicas Hospital Rigoberto Caballero
 - Neumonías atípicas Hospital Central de las Fuerzas Armadas
 - Neumonías complicadas Hospital General de Luque
- Panelistas: Dr. Silvio Benítez, Dra. Elena Candía, Dra. Teresita Araujo



OCTUBRE

08/10 Representación en el Congreso Cruceño de Medicina Interna



08/10 Jornada de actualización en Ciudad del Este

- Viruela símica Dra. Stela Samaniego
- Infección de partes blandas Dra. Fatima Ovando
- Que NO hacer en Hipertensión Arterial Dr. Alejandro Iriarte
- Caídas a repetición en el adulto mayor enfoque diagnóstico Dra. Jeaninne Mongelos
- Cannabis Medicinal Dr. Javier Gómez



15/10 Presentación de casos clínicos Gastroenterología

- Enfermedades Inflamatorias Intestinales
- Servicio de Clínica Médica - Instituto de Previsión Social
- Hepatopatía crónica Tercera Catedra de Clínica Medica - Hospital de Clínicas
- Panelistas: Dr. Marcos Giralda, Dr. Sebastián Díaz D., Dr. Jesús Ortiz, Dr. Miguel Calvo



22/10 Eje cardio renal

- Uptodate en guías de HTA ¿Cuál se ajusta a nuestra población? Dr. Gustavo Escalada
- Nefroprotección en distintos escenarios Dr. Walter Cabrera



NOVIEMBRE

9-12 BOARD DE MEDICINA INTERNA



AÑO 2023

MARZO

01/03 Publicación de la Revista Virtual 10º aniversario

EDITORIAL

- La adherencia al tratamiento de enfermedades crónicas

ARTICULOS ORIGINALES

- Adherencia al tratamiento y nivel de conocimiento en adultos con hipertensión arterial, Asunción 2022
- Adherencia a las medidas higiénico dietéticas de adultos con diabetes mellitus de Asunción en 2022
- Quiebre en la publicación de artículos sobre la vacuna contra el VIH mediado por la pandemia SARS-CoV-2
- El test de FINDRISK como primera acción en atención primaria en salud para identificar el riesgo de desarrollo de diabetes mellitus tipo 2 en la población general
- Frecuencia de infección tuberculosa latente en estudiantes de Medicina en una universidad privada de Paraguay
- Síndrome de Burnout en médicos residentes de medicina interna

ARTÍCULOS DE REVISIÓN

- Manifestaciones neurológicas en pacientes con diagnóstico de COVID-19
- Obesidad e hipertensión arterial y su relación con la pérdida de peso
- Influencia de la obesidad en la severidad de la infección por SARS-CoV-2

REPORTES DE CASOS

- Histoplasmosis sistémica con lesión cutánea única en paciente con SIDA
- Parálisis de Todd: un diagnóstico diferencial a tener siempre presente
- Fiebre de origen desconocido como forma de presentación de fiebre chikungunya en varón joven
- Evaluación de resultados en una serie de pacientes con trasplante cardiaco: experiencia en el Instituto Nacional de Cardiología
- Rubor hemifacial

CARTAS AL EDITOR

- Situación actual de leptospirosis en Colombia, 2022: aspectos epidemiológicos
- Monitoreo de laboratorio en pacientes bajo tratamiento con isotretinoína: ¿es necesario realizarlo de forma continua?
- Ferroptosis y diabetes: nueva alternativa terapéutica en el manejo de la diabetes



04/03 Jornada de Diabetes

- Diabetes "Genesis y vía común" ¿El origen de todos los males? Dra. Geraldine Romero
- Nutrición óptima en Diabetes "Las mil y una noche" Dra. Cristina Jimenez
- Fármacos no insulínicos en diabetes Dra. Jazmin Ovelar
- Fármacos en obesidad Dr. Federico Fariña



11/03 Jornada de actualización PRE CONGRESO Encarnación

- Hiperuricemia en el consultorio Dra. Lourdes Chamorro
- Anemia en diferentes escenarios clínicos Dr. Jesús Falcón
- Abordaje del hígado graso en el consultorio Dra. Diana Yuruhan
- La depresión: reconocerla y abordarla en el consultorio Dr. Ignacio Ortiz
- Manejo de los lípidos en el mundo real: demasiada inercia? Jorge Gonzalez RD



11/03 CONSENSO VACUNAS – Sociedad de Infectología



23/03 Insuficiencia cardiaca y sus pilares- Manuel Castillo



25/03 Jornada actualización PRE CONGRESO Paraguarí

- Neuroimagen para el médico de Urgencias Dr. David Morinigo
- Urgencias y emergencias Hipertensivas Dr. Ignacio Ortiz
- Código Ictus - Tratamiento de reperfusión en Paraguay Dr. Ricardo Mernes
- Abordaje diagnóstico y terapéutico del paciente con Dolor Articular en Atención Primaria de salud. Dr. Marcos Vázquez
- Uso racional de estatinas Dr. Hugo Celauro
- Ansiedad y Depresión Dr. Julio Torales



ABRIL

1/04 Jornada de actualización PRE CONGRESO VILLARRICA

- Uso racional de Antibióticos Dra. Fatima Ovando
- Pre-operatorio Dr. Jesús Falcón
- Pre-operatorio en el adulto mayor Dr. Gustavo Arbo
- Enfermedad Tromboembólica Dr. Cesar Elizeche
- Cardiopatía en la mujer Dra. Mara Aguilar
- Insuficiencia Suprarenal Dra. Ruth Perata

XVI CONGRESO PARAGUAYO DE MEDICINA INTERNA
 Organizado por la SPMI

PRE CONGRESO VILLARRICA 2023

TEMAS

- Uso racional de Antibióticos. Dra. Fátima Ordoñez.
- Pre-operatorio. Dr. Jesús Falcón.
- Enfermedad tromboembólica. Dr. Cesar Elíasche.
- Cardiopatía en la mujer. Dra. Mara Aguilár.

Inversión

Socios SPMI: Sin costo
 Estudiantes: Gs. 20.000
 Enfermeras: Gs. 30.000
 Residentes: Gs. 30.000
 Médicos: Gs. 30.000

Fecha / Hora / Lugar

Sábado 01 de abril / 08:00 a 12:00 h.
 Salón Auditorio. Facultad de Medicina - UNLP

Inscripciones e Informes



18-21 Congreso MEDICINA INTERNA

- 1040 acreditaciones
- 3 Cursos pre congreso
- 34 invitados internacionales
- 99 invitados nacionales
- Ganancia Neta Gs. 597.137.570
- Mejor Unidad Formadora: Segunda Catedra de Clínica Medica
- Mejor Presentación Pècha Kucha Hospital Nacional de Itaugua
- Mejor trabajo de investigación Maltrato a residentes de medicina del Paraguay en 2022: estudio multicéntrico

XVI CONGRESO PARAGUAYO DE MEDICINA INTERNA
 Orgullosos de ser internistas

Templo de la Encarnación, Asunción, Paraguay

18 al 21 Abril 2023

Yacht y Golf Club Paraguayo

EJES TEMÁTICOS

- DIABESIDAD
- HIPERTENSIÓN ARTERIAL
- CARDIOLOGÍA Y CARDIOVASCULAR
- NEUMOLOGÍA
- NEUROGASTROENTEROLOGÍA
- NEUROLOGÍA
- GASTROENTEROLOGÍA
- DOLOR
- DOCENCIA EN MEDICINA
- ENFERMEDADES INFECCIOSAS
- SÍNDROME POS COVID
- NEUMATOLOGÍA

INVERSIÓN

HASTA EL 31 DE MARZO

Estudiantes Gs: 200.000
 Residentes Gs: 350.000
 Enfermeras Gs: 350.000
 Socios al día Gs: 500.000
 Médicos/ socios no al día Gs: 600.000

DESDE EL 1° DE ABRIL

Socios al día Gs: 550.000
 Médicos/ socios no al día Gs: 700.000

INSCRIPCIONES

MAYO

02/05 Colaboración para la campaña de lucha contra la Hipertensión Arterial



17/05 Presentación de casos clínicos Diabetes

Infecciones de piel y partes blandas en pacientes con Diabetes Servicio de Clínica Médica – Hospital Central de las Fuerzas Armadas

Hipoglucemias Servicio de Clínica Médica – Sanatorio Migone Colaboración en la Campaña de lucha contra la Hipertensión Arterial



JUNIO

03/06 Jornada de actualización en Pilar

- Control Pre operatorio Dr. Jesús Falcón
- Síndrome metabólico Dr. Manuel Codas
- Insuficiencia cardiaca Dr. Jorge Gonzalez
- Código ACV Dr. Javier Moreno N.
- Pie Diabético Dra. Leticia Méndez



14/06 Presentación de casos Cardiología

- Síndrome coronario agudo Segunda Catedra de Clínica Médica – Hospital de Clínicas
- Síndrome aórtico agudo Servicio de Clínica Médica I– Instituto de Previsión Social
- Miocardiopatías Servicio de Clínica Médica – Hospital General de Luque

Panelistas: Dr. Jose Ortellado, Dr. Jorge Gonzalez, Dr. Gustavo Escalada



17/06 Jornada en Loma Plata Chaco

- Manejo del dolor pos Chikungunya Dr. Gustavo Arbo
- Tratamiento de la obesidad Dra. Tatiana Roy
- Diabetes Mellitus Tipo 2 Que hay de nuevo en el Tratamiento Dr. Andrés Giménez
- Enfermedades profesionales Dr. Javier Gómez
- Caídas Dra. Jeannine Mongelos



24/06 ¿Cómo tratamos la DEPRESION, desde el consultorio del Internista?

- El paciente deprimido de la A a la Z. Abordaje Dr. Víctor Adorno
- Depresión asociada a otras condiciones médicas Dr. Néstor Giral



JULIO

01/07 Neumología Up date

- Detección y manejo primario de la EPOC Dr. Jose Fusillo
- Neumonía en el adulto mayor Dra. Jeannine Mongelos
- Diagnóstico diferencial de la tos Dr. Javier Gómez Silva



15/07 Taller de dolor

- Abordajes terapéuticos del dolor Dr. Aldo Ojeda - Dr. Francisco Linares – Mario Ortega
- Dolor musculoesquelético Dr. Francisco Linares
- Manejo del dolor por alteración en las vías del dolor Dr. Celso Fretes
- Manejo del dolor en el ámbito quirúrgico Dr. Osvaldo Insfran - Dr. Tomas Alonso



22/07 Presentación de casos clínicos Neurología

- Encefalitis autoinmune Departamento de Medicina Interna – Hospital Nacional de Itaugua
- Guillain Barre Servicio de Clínica Médica – Hospital Regional de Encarnación

Panelistas: Dra. Silvia Abente, Dra. Sandra Samudio, Dr. Juan Arce, Dra. Belén Nacimiento

